

WINTER Version

# 倉敷 アフタヌーンティー

KURASHIKI  
AFTERNOON TEA

とれたてフルーツを贅沢に愉しむ  
ちょっと特別なティータイム。

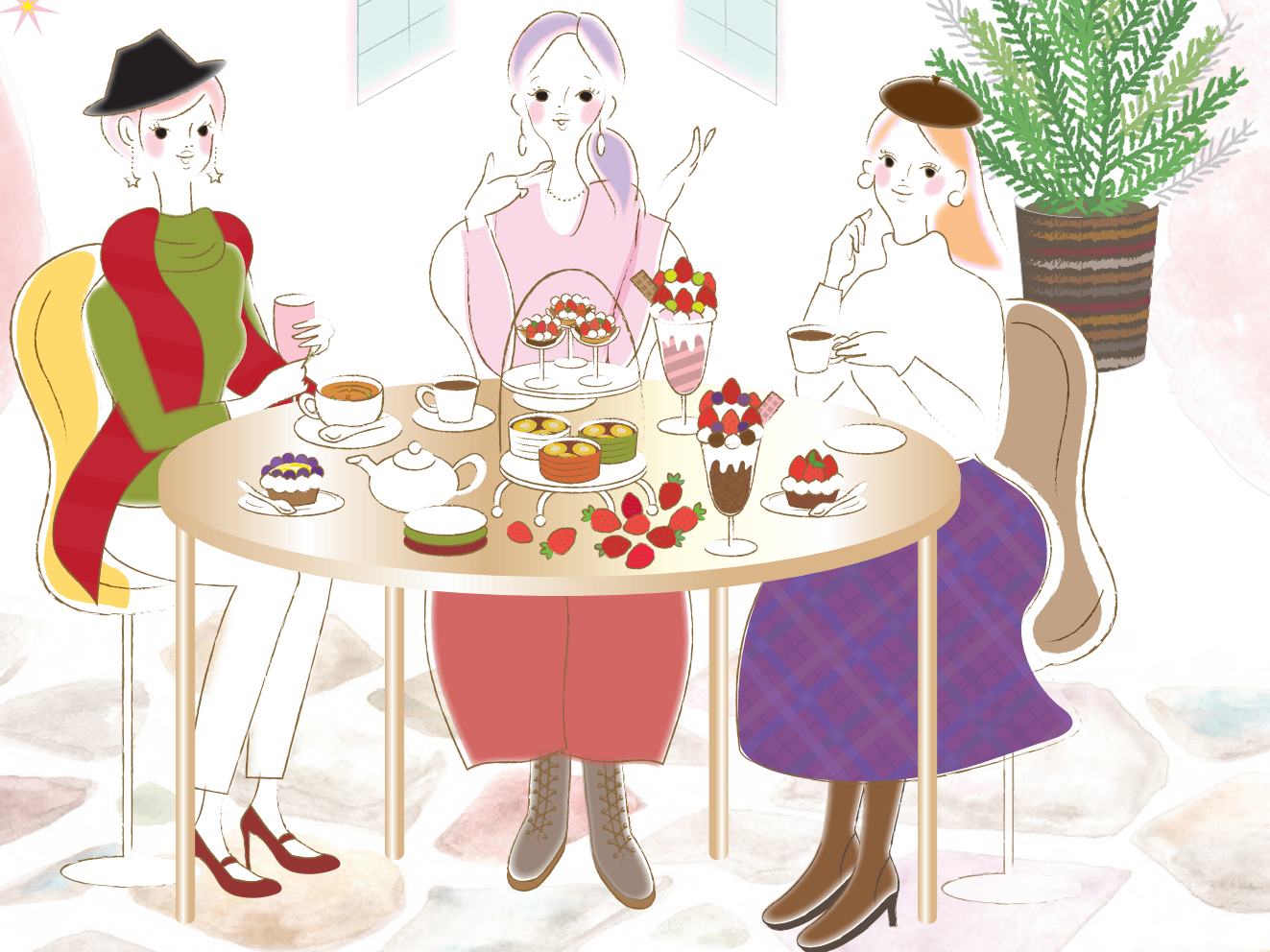

2019

1.15 tue → 3.15 fri

KURASHIKI  
BIKANTHIKU AREA

倉敷美観地区  
エリア



1 アンティカ アフタヌーンティーセット 1人¥2,160(税込)

時間 【カフェタイム】11:00～14:30(O.S.13:30) 予約 可  
シェア シェア可(ワンオーダー制) 限定 10食 注文 1人から



アンティークと植物に囲まれた店内で  
ゆったりとアフタヌーンティーを楽しみま  
せんか?

写真他2名様分  
アンティカ  
cafe bar & zakka ANTICA  
住所/倉敷市阿知2-21-10 ☎TEL/086-486-1455  
■定休日/火曜日  
■営業時間【カフェタイム】11:00～14:30(O.S.14:00) 【パーティタイム】18:00～24:00

2 CONO forestaのアフタヌーンティー 1人¥2,700(税込)

時間 【火～金】14:00～17:00 【土日祝】15:30～17:00 予約 要(2日前まで)  
シェア 不可 限定 10食 注文 2人から



薪窯で焼いたピッツアをはじめとした  
料理や自家製ドルチェを中庭を眺め  
ながら和の空間でゆっくりお楽しみ頂  
けます。

写真他2名様分  
ピッツェリア コノ フォレストア  
pizzeria CONO foresta  
住所/倉敷市阿知2-23-9(林源十郎商店内) ☎TEL/086-423-6021  
■定休日/月曜日・第二火曜日(祝日の場合は翌日休)  
■営業時間【火～木】9:00～18:00(O.S.17:30)[金～日]9:00～21:00(O.S.20:30)

3 shop&cafe三宅商店のアフタヌーンティー 1人¥3,000(税込)

時間 11:00～17:00(O.S. 15:30) 予約 要(前日まで) ※休日ははさむ場合2日前まで  
シェア 不可 限定 平日10食 注文 2人から



旬の果物を使用したケーキなど季節の  
スイーツが楽しめ、三宅商店カフェ工房  
のジャムや焼き菓子も購入できます。

写真他2名様分  
林源十郎商店 shop&cafe三宅商店  
住所/倉敷市阿知2-23-10 2F ☎TEL/086-423-6080 ■Mail/ info@genjuro.jp での予約推奨。  
■定休日/月曜(祝日の場合は翌日休み)  
■営業時間/11:00～17:00(O.S.16:30)

4 アフタヌーンティーとオリジナルポットティー 1人¥2,700(税込)

時間 11:30～14:00 予約 要(前日まで) ※月・火は定休日なのでネットから予約を  
シェア 不可 限定 なし※満席の場合は提供できません 注文 2人から



大正時代の蔵を改造した趣ある空間  
に灯るキャンドル。料理は開催毎にオリ  
ジナルメニューをご提供♪  
※肉・魚または両方(+1,080円)から  
選べます。

写真他2名様分(肉・魚各1人前ずつ)  
キャンドル卓 渡邊邸  
住所/倉敷市中央2-5-19 ☎TEL/086-435-3930  
■定休日/月・火曜日(祝日・イベント開催日は除く)  
■営業時間/11:30～14:00(O.S.なし)

5 かかしのアフタヌーンティーSET 1人¥2,700(税込)

時間 12:00～20:00(O.S. 18:00) 予約 要(2日前まで) ※接客中は電話に出られない場合がございます  
シェア シェア可(ワンオーダー制) 限定 8食 注文 1人から4人まで



こだわりの珈琲と店内で焼き上げる  
やさしいおやつのお小さなお店です。

写真他2名様分  
スカアクロウ  
coffee&more Scarecrow  
住所/倉敷市南町1-37 ☎TEL/090-9502-8895  
■定休日/不定休  
■営業時間/10:30～21:00(O.S.20:00)

6 ホテルアフタヌーンティー 1人¥2,500(税込)

時間 11:00～15:00 予約 要(前日21:00まで)  
シェア シェア可(ワンオーダー制) 限定 15食 注文 1人から



創業55周年を迎えた老舗ホテルの  
レストランの明るく開放的な空間で  
パティシエ特製のスイーツをお楽しみく  
ださい。

写真他1名様分  
倉敷国際ホテル ウィステリア  
住所/倉敷市中央1-1-44 ☎TEL/086-422-5141  
■定休日/なし  
■営業時間/11:00～16:00(O.S.15:00)

P(2時間無料)

※写真はイメージです。メニューの内容は時期や仕入れの状況により異なる場合がございます。※シェア可能店については、2人目以降はドリンク等のワンオーダー制

**7** くらしき桃子 倉敷中央店のアフタヌーンティー 1人¥2,160(税込)

時間 11:00~15:00 予約 要(当日可)  
 シェア シェア可(ワンオーダー制) 限定 10食 注文 1人から



写真は1名様分



季節によって変わる旬の果物を使用したパフェやクレープを販売しております。

くらしき桃子 倉敷中央店

住所/倉敷市中央1-1-4 TEL/086-436-7111  
 ■定休日/なし  
 ■営業時間/10:00~17:00(O.S.16:30)

**8** ストロベリープレミアムアフタヌーンティー 1人¥3,240(税込)

時間 11:00~、12:00~、13:00~(各時間1組限定) 予約 要(2日前まで)※予約専用サイトより  
 シェア シェア可(ワンオーダー制) 限定 1日3組 注文 2人~4人



写真は2名様分



赤いちごと白いちごをふんだんに使用したフルーツ専門店のアフタヌーンティーです。いちごを様々な形にアレンジしたスイーツをお楽しみください。

くらしき桃子 倉敷本店

住所/倉敷市本町4-1 ■定休日/なし  
 ■営業時間/10:00~17:00(O.S.16:30)  
<https://coubic.com/kurashikimomoko/>(予約専用サイト)

**9** The華紋 冬のアフタヌーンティー 1人¥2,500(税込)

時間 11:30~14:00(O.S. 14:00) 予約 要(前日まで)(予約の際アフタヌーンティーであることをお伝えください)  
 シェア 不可 限定 30食 注文 1人から



写真は1名様分



和モダンな空間が広がる古民家レストランのシェフ自慢・冬限定アフタヌーンティーセットで贅沢なひとときをお過ごしください。

The 華紋

住所/倉敷市本町8-33 TEL/086-441-7119  
 ■定休日/火曜日、第2水曜日(土日祝 不定休)  
 ■営業時間/11:30~14:30(O.S.14:00)

**10** kobaのアフタヌーンティー 1人¥2,700(税込)

時間 11:00~16:00(O.S. 16:00) 予約 要(当日可)  
 シェア シェア可(ワンオーダー制) 限定 10食※なくなり次第終了 注文 1人から



写真は2名様分



古民家を再生した隠れ家的なコーヒー専門店で、様々な味わいのコーヒーが楽しめます。

kobacoffee

住所/倉敷市本町5-27 TEL/086-425-0050  
 ■定休日/火曜日(祝日除く)  
 ■営業時間/10:00~18:00(O.S.17:30)

**11** 和のアフタヌーンティーセット~小春日~ 1人¥2,000(税込)

時間 11:00~18:00(O.S. 17:00) 予約 要(2日前まで)  
 シェア シェア可(ワンオーダー制) 限定 なし 注文 1人から



写真は2名様分



岡山名物「きびだんご」元祖のお店です。アート空間が広がる喫茶スペースでゆったりとおくつろぎください。

廣榮堂 倉敷雄鶏店

住所/倉敷市本町5-22 TEL/086-421-3888  
 ■定休日/12月31日、1月1日  
 ■営業時間/9:00~18:00(O.S.17:30)

**12** Ivy's Afternoon Tea ~2019冬~ 1人¥2,200(税込)

時間 11:30~15:30(O.S. 15:00) 予約 要(2日前まで)  
 シェア 不可 限定 20食 注文 1人から



写真は2名様分



ゆったりと流れる時の中、アイビーアフタヌーンティーで特別なひとときを。シェフが心からもてなす逸品をお楽しみください。

倉敷アイビースクエア レストラン

住所/倉敷市本町7-2 TEL/086-422-0173  
 ■定休日/平成31年1月28日~2月1日の5日間  
 ■営業時間/7:00~21:30(O.S.21:00)

P(アフタヌーンティーご注文の方は無料)

**13** 切り株♥ティーパーティー 1人¥1,600(税込)

時間 11:00~17:00(O.S. 16:30) 予約 不要  
 シェア シェア可(ワンオーダー制)※乳幼児は除く 限定 なし(なくなり次第終了) 注文 1人から



写真は1名様分



SNS用にゆっくりと写真が撮れる、岡山初上陸の溶けないアイス。プラス200円で特別ドリンクがご注文いただけます。

いがらしゆみこ美術館 CafePrincess

住所/倉敷市本町9-30 TEL/086-426-1929  
 ■定休日/なし  
 ■営業時間/10:00~17:00

P(4台無料)

**14** 冬のはしまやアフタヌーンtea 1人¥3,500(税込)

時間 11:30~16:00 予約 要(前日まで)  
 シェア 不可 限定 なし 注文 2人から



写真は2名様分

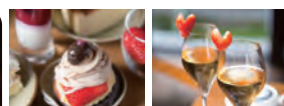

文化財に指定されている米蔵で、ワインと当店自慢の珈琲と共に大人なゆっくりした時間を過ごしてください。

夢空間 はしまや

住所/倉敷市東町1-20 TEL/086-451-1040  
 ■定休日/火曜日(貸切日、臨時休業あり)  
 ■営業時間/11:00~18:00(O.S.17:30)

KURASHIKI EKIKITA  
OIMATSU  
SINDEN/NAKASHIMA AREA

倉敷駅北・老松・新田・  
中島 エリア

**15 コスモポリタン1号** 1人¥3,240(税込)

時間 11:00~18:00(O.S. 17:30) 予約 要 ※内容は変わることがあります。  
シェア シェア可(ワンオーダー制) 限定 平日限定10食 注文 2人から4人まで

写真2名様分

QINOCOではコーヒーの品種、焙煎、抽出方法を充実のフードメニューとともに  
にお楽しみいただけます。

**QINOCO -キノコ-**

住所/倉敷市川入470-8 ハイアルクス101 ☎TEL/086-431-8235  
■定休日/水曜日  
■営業時間/9:00~19:30(O.S.19:00)

P(無料)

**16 庭のアフタヌーンティーセット** 1人¥2,500(税込)

時間 15:00~21:00(O.S. 19:00) 予約 要(前日まで) ※予約の状況によりお受けできない時間があります  
シェア 不可 限定 10食 注文 1人から

写真1名様分

冬の庭を暖かなストーブにあたたまりながら眺め、熱々の料理と、心温まる焼き菓子の数々をご堪能ください。

**café庭**

住所/倉敷市老松3-14-45 ☎TEL/086-454-8934  
■定休日/月曜日  
■営業時間/11:00~21:00(O.S.20:00)

P(無料)

**17 72cafeのAfternoontea** 1人¥2,800(税込)

時間 14:30~18:30(O.S. 18:30) ※夜は要相談 予約 要(前日まで)  
シェア 不可 限定 15組 注文 2人から

写真2名様分

非日常をコンセプトに。パティシエが食材にこだわり、手間をかけて作り上げた料理を、手頃な価格で提供します。

**72cafe**

住所/倉敷市新田3219-3 ☎TEL/086-441-7720  
■定休日/木曜日  
■営業時間/11:30~21:00(O.S.20:30)

P(無料)

**18 嬢嬢特別飲茶セット** 1人¥2,500(税込)

時間 11:30~15:00(O.S.14:00) 17:00~22:00(O.S.21:30) 予約 不要  
シェア シェア可(ワンオーダー制) 限定 なし 注文 2人から

写真2名様分

落ち着いた雰囲気洋室、和室で本場の中国料理と心をつくしたおもてなしで大切な人達とのひとときをお過ごしください。

**中国料理 嬢嬢**

住所/倉敷市中島2370-27 ☎TEL/086-465-9676  
■定休日/なし  
■営業時間/11:30~15:00(O.S.14:00) 17:00~22:00(O.S.21:30)

P(無料)

NAKASYO  
AREA

中庄 エリア

**19 マーゴカフェのafternoon tea セット** 1人¥2,800(税込)

時間 14:30~22:00(O.S.21:30) 土曜日14:00~24:00(O.S.23:30) 予約 要(2日前まで)  
シェア シェア可(ワンオーダー制) 限定 10食 注文 2人から ※内容は一部変更することがあります。

写真2名様分

自家製ベーグルとベーグルサンドが人気のお店です。

**mar\_go cafe**

住所/倉敷市松島1101-4-1F ☎TEL/086-441-1212 ※終日全席禁煙  
■定休日/月曜日  
■営業時間/11:00~22:00(O.S.21:30)[土曜日]11:00~24:00(O.S.23:30)

P(無料)

**20 Ospitareアフタヌーンティーセット** 1人¥2,800(税込)

時間 11:00~21:00 予約 要(昼:前日まで、夜:当日15時まで)  
シェア シェア可(ワンオーダー制) 限定 10食 注文 2人から

写真2名様分

日常を少し忘れ非日常的な空間で、お仲間との心もほっとする楽しい時間をお過ごしください。

**café dining Ospitare**

住所/倉敷市中庄2248-2 ☎TEL/086-464-2202  
■定休日/水曜日  
■営業時間/11:00~24:00(O.S.23:00)

P(無料)

TAMASHIMA  
AREA

玉島 エリア

21 空と花と丘 冬のアフタヌーンティーセット 1人¥1,620(税込)

時間 11:00~15:00(O.S. 14:00) 予約 要(当日可)  
シェア 不可 限定 20食 注文 2人から



広い空と豊かな自然に囲まれた丘の上で、薪ストーブの暖かさに包まれながら、ゆっくりとした時間をお過ごしください。

写真は2名様分

空と花の丘 菜園カフェ ぱんごへの

住所/倉敷市玉島道口3943 ☎TEL/086-525-1270  
■定休日/月曜日(祝日の場合は営業、翌日が定休日)  
■営業時間/11:00~16:00(O.S.14:00) ■小型犬同伴可

P(20台無料)

22 夜 mug のアフタヌーンティー 1人¥2,700(税込)

時間 17:30~21:30(O.S. 20:30) (日・月・火のみ)\*金・土は要相談 予約 要(前日まで)  
シェア シェア可(ワンオーダー制) 限定 6食 注文 1人から



100%絞りのフレッシュジュースやコーヒー、アルコール等豊富なドリンクメニュー。夜カフェでゆったりとしたアフタヌーンティーを・・・。

写真は1名様分

mug

住所/倉敷市玉島爪崎439-3 新倉敷井上ビル1F ☎TEL/086-523-5150 ■定休日/木曜日、第1・3水曜日  
■営業時間/[日~火]11:30~21:30(O.S.20:30)[金・土]11:30~24:00(O.S.23:00)  
[水]11:30~17:00(O.S.16:00)

P(無料)

23 一棟貸切りアフタヌーンティーぶらん 1人¥2,700(税込)

時間 11:30~14:30(O.S. 13:00) 予約 要(前日まで)  
シェア 不可 限定 なし 注文 1人から



大正三年創業。玉島港を見おろす約千坪の小山を利用。瀬戸内玉島の旬の味を目でもお楽しみください。貸切のお部屋で懐かしい一時を。

写真は1名様分

庭園旅館 備後屋

住所/倉敷市玉島阿賀崎956 ☎TEL/086-522-3432  
■定休日/不定休  
■営業時間/11:30~14:30(O.S.13:00)

P(無料)

KOJIMA  
AREA

児島 エリア

24 ひまり 柊鞠 1人(2人から予約可)¥1,750(税込)

時間 11:30~15:00 予約 要(前日午前中まで)  
シェア シェア可(ワンオーダー制) 限定 10食(5組) 注文 2人から※奇数人数・奇数セットでのオーダーは不可



800坪の芝生の向こう側に広がる瀬戸内海の島々と、行き交う大型船舶の眺めが時間を忘れさせてくれます。

写真は2名様分

倉敷シーサイドホテル

住所/倉敷市児島塩生2767-21 ☎TEL/086-475-1616  
■定休日/なし  
■営業時間/11:30~16:00(O.S.15:00)

P(無料)

25 冬苺のフレッシュ苺スープフォンデュ 1人¥3,132(税込)

時間 12:00~15:00(O.S. 15:00) 予約 要(当日可)  
シェア シェア可(ワンオーダー制) 限定 10食 注文 2人から



バニラクリームキューズにはスターシェフの存在が重要な意味を持っています。当ホテルのシェフ田中健司による個性を強く打ち出した独創性のある料理をご用意。

写真は2名様分

倉敷せとうち児島ホテル THE SURF&TURF

住所/倉敷市下津井吹上303-53 ☎TEL/086-473-7711  
■定休日/なし  
■営業時間/11:30~21:00(O.S.21:00)

P(無料)

AREA

- 新田エリア
- 倉敷美観地区エリア
- 玉島エリア
- 中庄エリア
- 児島エリア

※写真はイメージです。メニューの内容は時期や仕入れの状況により異なる場合がございます。

※シェア可能店については、2人目以降はドリンク等のワンオーダー制です。  
※当日や連絡なしのキャンセルはお店のご迷惑となりますのでご注意ください。  
※ドリンクは1セットにつき、2杯付きorおかわり自由orポットで提供です。各店舗で確認ください。

※詳細はホームページをご確認ください。

# INFORMATION



倉敷・岡山の旬の特産フルーツを必ず使い、2段以上に重ねて盛り付けた、心もお腹も満たされる豪華な食事やスイーツを提供するイベントです。夏と冬の年2回開催しており、夏は「桃orぶどう」、冬は「いちご」と「温かいメニュー」を必ず盛り込んでいることが特徴です。また、倉敷でゆっくり過ごしていただきたいという思いから、どのお店でもドリンクは「2杯付きorおかわり自由orポットで提供」となっています。お店のこだわりと倉敷らしさがたくさん詰まったアフタヌーンティーで、ちょっぴり贅沢なティータイムをお過ごしください。

## アフタヌーンティーについて

イギリス発祥の喫茶習慣で、紅茶とともに軽食やスイーツを楽しむ優雅なお茶会のこと。貴族のご婦人たちの間で社交の場として広まったのが始まりと言われており、日本の茶道に近い存在ともいえます。

アンケートにお答えいただいた方に

抽選でオリジナルマスキングテープ  
プレゼント!

抽選で  
140名様

**参加方法** パンフレット掲載店でアフタヌーンティーを注文した方にお渡しするアンケートにご記入のうえ、各店舗のスタッフへお渡しください。

**応募締切** 平成31年3月17日(日)

**注意事項** ①当選発表は賞品の発送をもってかえさせていただきます。  
②賞品の発送は4月下旬を予定しております。



豪華賞品が当たる!

倉敷アフタヌーンティー  
フォトコンテスト

投稿期間:  
1月15日(火)~3月15日(金)

応募方法

倉敷アフタヌーンティーの公式Twitter(@Kuranoon\_Tea)かInstagram(@kurashiki\_afternoon\_tea)をフォロー

倉敷アフタヌーンティーを撮影

「#倉敷アフタヌーンティー」と「#たっぷしいちご」をつけて投稿

☆お一人様何回でも投稿・応募いただけます  
☆詳細・プレゼントについてはHPをご確認ください。



当選された方には、公式アカウントより直接メッセージが届きます。指定の期限までに賞品の発送に必要なご連絡先、お届け先を記入して返信をお願いします。賞品の発送は4月下旬を予定しています。

主催:  
倉敷市観光客  
誘致協議会

倉敷市中央2-6-1  
(公益社団法人倉敷観光  
コンベンションビル内)  
TEL.086-421-0224

倉敷アフタヌーンティー



※Instagramのカメラロゴは米国およびその他の国におけるInstagram, LLCの商標です。

倉敷市公式観光サイト「倉敷観光WEB」

倉敷 観光

検索